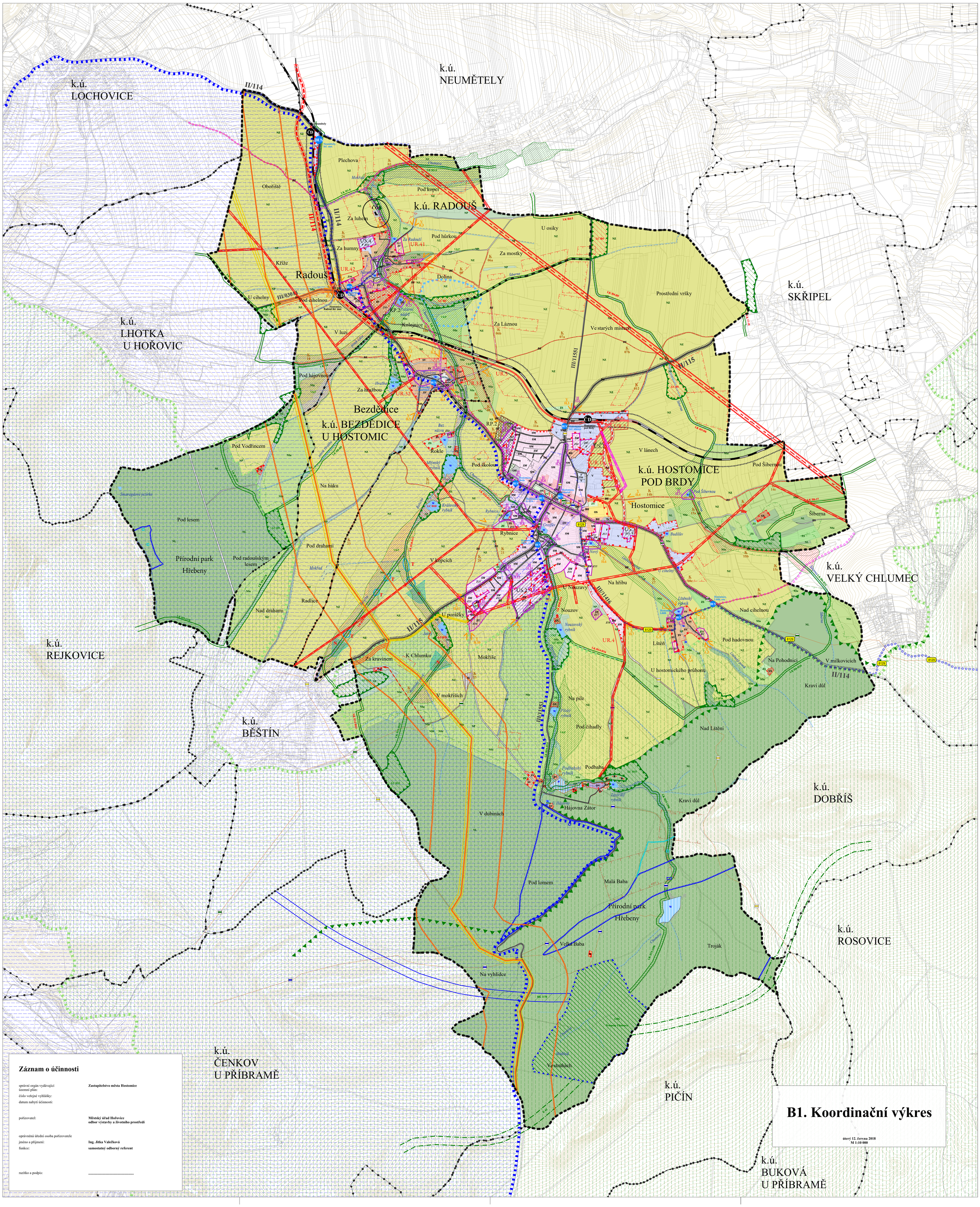

Záznam o účinnosti

správní orgán vydávající územní plán:	**Zastupitelstvo města Hostomice**
číslo veřejné vyhlášky:	
datum nabytí účinnosti:	
pořizovatel:	**Městský úřad Hořovice** **odbor výstavby a životního prostředí**
oprávněná úřední osoba pořizovatele	
jméno a příjmení:	**Ing. Jitka Valečková**
funkce:	**samostatný odborný referent**
razítko a podpis:	.....

B1. Koordinační výkres

úterý 12. června 2018
M 1:10 000

ZÁKLADNÍ INFORMACE

- hranice řešeného území
- hranice katastrálního území
- zastavěné území k 10. 7. 2016
- ZÚ — zastavitelné plochy
- P01 — plochy přestavby
- US.3 — plochy, kde změny prověří územní studie
- RP.1 — plochy, kde podmínky stanoví regulační plán
- propojky a vstupy v oblastech územních studií a regulačních plánů a v krajině
- UR.6 — územní rezervy
- K 67 — plochy změn v krajině
- K 27 — koridory změn v krajině

PLOCHY S ROZDÍLNÝM ZPŮSOBEM VYUŽITÍ

stabilizované	změny	
SC		smíšené bydlení centrum
SM	SM	smíšené bydlení městské
SV	SV	smíšené bydlení venkovské
SX	SX	hospodářské usedlosti
BH		bydlení v bytových domech
R		chaty
V	V	výroba a skladování
OV		občanské vybavení
OS	OS	tělovýchova a sport
OH		hřbitovy
T	T	technická infrastruktura
W	W	vodní a vodohospodářské plochy

PLOCHY S ROZDÍLNÝM ZPŮSOBEM VYUŽITÍ

stabilizované	změny	
ZS		zeleň soukromá a vyhrazená
ZV	ZV	plochy zeleně veřejných prostranství
NZ	NZ	plochy zemědělské
NL		plochy lesní
NP		plochy přírodní
NSx	NSx	plochy smíšené nezastavěného území; význam indexů: c - rekreační pobytová, p - přírodní, z - zemědělská (louky a pastviny)
DS	DS	doprava silniční
DZ		doprava železniční

VÝZNAMNÁ A HODNOTNÁ MÍSTA

- H L20 — významné místo - veřejné prostranství
- V L4 — významné místo - vstup do obce
- památný strom / stromořadí

DOPRAVNÍ INFRASTRUKTURA

stabilizované	změny	
II/114		silnice II. třídy včetně OP, návrh / rezerva
III/11553		silnice III. třídy
		komunikace místní / účelová
		stezka pro pěší a cyklisty
		železniční trať včetně OP / rezerva pro železniční vlečku
ČD	BUS	železniční a autobusová zastávka
8129		značená cyklotrasa
		turistické značené cesty

OCHRANA PŘÍRODY A KRAJINY

- CHOPAV Brdy
- přírodní park Hřebeny
- VKP — VKP dle zák. 114/1992Sb./ VKP navržený

VODNÍ HOSPODÁŘSTVÍ

stabilizované	změny	
		vodní tok stálý s pásmem při správě toku 6m
		vodní toky - zatrubněné / občasné
		inundační území Chumavy
		mokřad
	T	revitalizace tůní
	N	vodní nádrž na toku
		suchá nádrž

TECHNICKÁ INFRASTRUKTURA

- VVTL / VTL plynovod včetně bezpečnostního pásma
- VVN nadzemní vedení včetně OP/ VN nadzemní vedení včetně OP - stav, návrh/ rušené
- 1. / 2. pásmo hygienické ochrany
- ČOV — čistírna odpadních vod (ČOV) včetně OP

ÚZEMNÍ SYSTÉM EKOLOGICKÉ STABILITY

stabilizované	změny	
K.62		osa nadregionálního biokoridoru dle ZUR
		ochraná zóna nadregionálního biokoridoru dle ZUR
RC		regionální biocentrum
RK		regionální biokoridor
LC	LC	lokální biocentrum
LK	LK	lokální biokoridor

DALŠÍ LIMITY

- 1775 — poddolované území
- ochranné pásmo lesa
- ochranné pásmo hřbitova
- území archeologických nálezů - ÚAN I. / II.
- § — nemovité kulturní památky

Územní plán Hostomic

fáze: -
pořizovatel: **ORP Hořovice, Úřad územního plánování,** Palackého náměstí čp. 640, 26801, Hořovice
objednatel: **město Hostomice,** Tyršovo náměstí čp. 165, 26724, Hostomice
zpracovatel: **Ing. arch. Michal Kuzemenský,** kancelář: Milady Horákové 24, 170 00, Praha 7

autoři:
Ing. arch. Michal Kuzemenský / zodpovědný projektant ČKA 02654 - urbanismus
MgA. Ida Chuchliková / projektant - urbanismus
Ing. arch. David Pavlíšta / projektant - urbanismus
MgA. Ondřej Synek / projektant - urbanismus
Ing. arch. Jan Vlach / projektant - urbanismus
Ing. arch. Jiří Žid / projektant - urbanismus

profese:
Ing. Jitka Thomasová /zodp. projektant ČKAIT - tech. infrastruktura a vodohospodářství
Ing. Miroslav Procházka /zodp. projektant ČKAIT - tech. infrastruktura a vodohospodářství
Ing. Jan Dřevíkovský / zodp. projektant ČKAIT - krajina
Ing. Květoslav Syrový / zodp. projektant ČKAIT - doprava

re:
studio@rearchitekti.cz
www.rearchitekti.cz